



AVENTURA, SELVÁTICA



VERANO 2022



océanoatlántico





¡CONÓCENOS!



océanoatlántico

Nos dedicamos a la creación y desarrollo de proyectos y servicios sociales, educativos, deportivos, culturales y empresariales, que atiendan las necesidades de las personas y su entorno. Por medio de nuestros servicios, buscamos cubrir todo el ciclo vital de las personas, con propuestas a medida adaptadas a todas las edades del usuario. Así, abordamos áreas y ámbitos que faciliten una cobertura completa a las necesidades del entorno que atendemos.

El equipo de Océano Atlántico y sus usuarios/as, coexisten e interactúan como un pequeño ecosistema vivo.

Profesionalidad, flexibilidad, eficacia y eficiencia, esfuerzo, honestidad y ganas son valores que nos impulsan, y de los que hacemos uso en nuestra labor diaria.

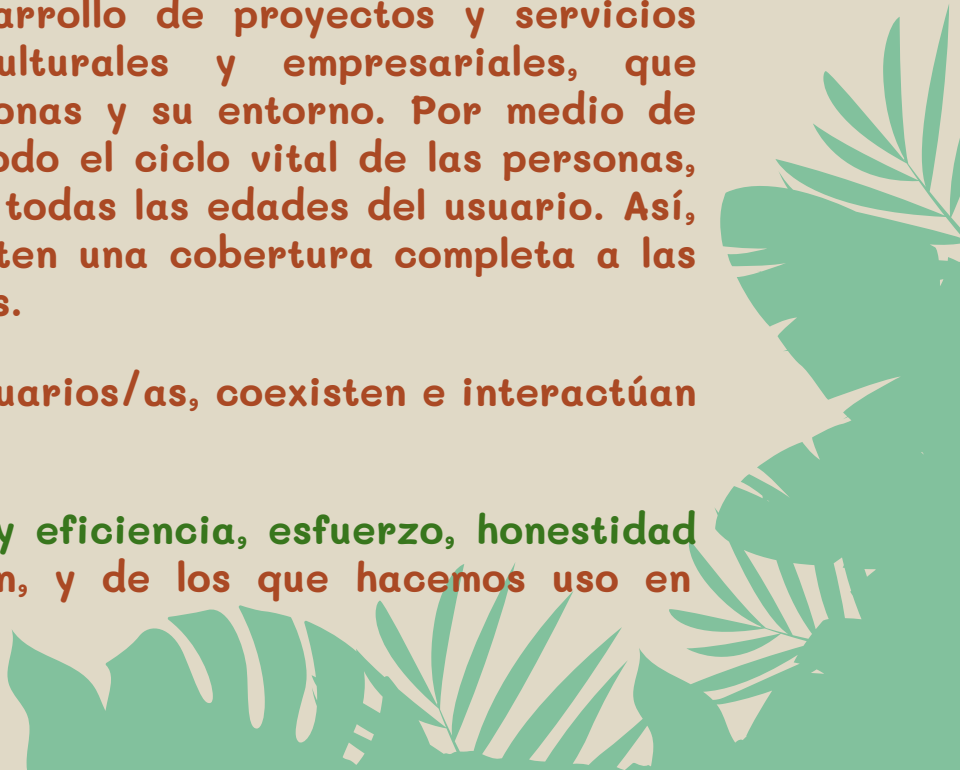

HILO CONDUCTOR



océanoatlántico

EL HILO CONDUCTOR DE ESTAS COLONIAS VA A SER... ¡LA SELVA Y LOS ANIMALES!

Los niños y las niñas estarán acompañados por los jefes y jefas de las tribus, que les enseñarán todos los secretos de la selva y serán sus guías en esta aventura mientras se divierten y aprenden valores como el respeto, la igualdad y la sostenibilidad.

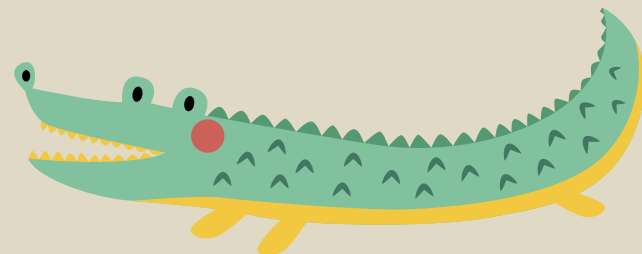
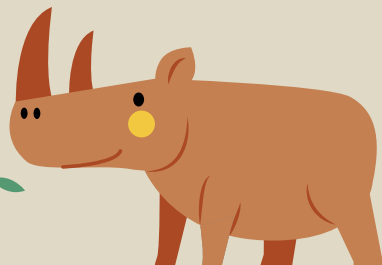
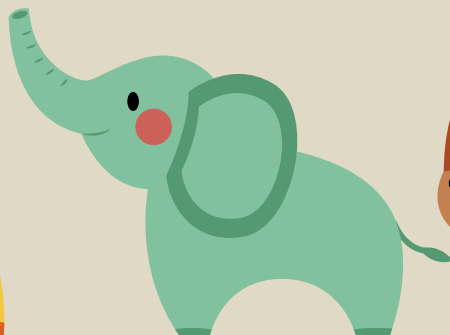

OBJETIVOS



océanoatlántico

Fomentar la educación en valores, promocionando actitudes de respeto y tolerancia hacia la diversidad, consumo responsable, la cooperación, la solidaridad, sostenibilidad, igualdad...

Aprovechar de forma adecuada los Espacios Públicos de la localidad para que los niños y las niñas puedan disfrutar en ellos de un ocio educativo.

Favorecer el desarrollo integral de los niños y las niñas potenciando la creatividad, fomentando el trabajo en equipo y mejorando sus habilidades sociales y autoestima.

Facilitar la conciliación de la vida familiar y laboral, ofreciendo un servicio de calidad con horarios estables, realizado por profesionales del tiempo libre.

CONTENIDO EDUCATIVO

océanoatlántico



FOMENTAR LA EDUCACIÓN EN VALORES

-Realizar actividades grupales donde los niños y las niñas tengan que poner en práctica la expresión empática de emociones, el respeto, la cooperación y el compañerismo, la tolerancia y la sostenibilidad e igualdad



FAVORECER EL DESARROLLO INTEGRAL DE LOS NIÑOS Y NIÑAS MEDIANTE EL TIEMPO LIBRE

- Adaptación al proceso evolutivo de cada niño/a
- Desarrollo de la creatividad e imaginación
- Hábitos saludables y actividad física



FACILITAR LA CONCILIACIÓN FAMILIAR Y LABORAL

- Establecimiento de rutinas horarias
- Ofrecer un espacio de calidad para el cuidado de los/as menores durante gran parte del horario laboral, con el que las familias estén satisfechas



RESPECTO Y CUIDADO DEL ENTORNO NATURAL Y LOS ANIMALES

- Fomentar el respeto por el entorno natural, el cumplimiento de normas, etc.



METODOLOGÍA



océanoatlántico

El motor de nuestra metodología es el juego. A través del él se desarrollará toda la acción y le dará sentido el proyecto de intervención. Educar a la vez que fomentamos la creatividad es uno de nuestros objetivos por lo que enseñaremos a los y las menores a través del juego, para que aprendan de una manera divertida y fácil de asimilar. Un estilo de animación creativo nos permite tener una actitud flexible y transformadora, intervenir desde un proyecto educativo original y flexible, que propicie una atmósfera creativa.

Nuestra metodología de trabajo se adapta totalmente al momento madurativo de los niños y las niñas y responderá a sus intereses y necesidades. Las técnicas a utilizar serán tanto el trabajo en grupos como las relaciones interpersonales y se llevarán a cabo tanto en las actividades libres como en las dirigidas.

Para trabajar de manera que favorezca y atienda integralmente a los y las menores se organizará a los y las participantes en grupos de edades madurativas similares, con el fin de abarcar de una manera más concreta sus capacidades y necesidades y adaptar las actividades a las mismas. Por lo tanto, se dividirá a los niños y las niñas en tres grupos de edad: pequeños (3-5 años), medianos (6-8 años) y mayores (9-12 años), teniendo cada grupo su monitor/es de referencia.

SEMANAS TEMÁTICAS



océanoatlántico

PARA LOS NIÑOS Y NIÑAS DE 3 A 5 AÑOS

SEMANA 1: En esta semana Mandi viene a ayudarnos a crear nombre de la tribu, la danza de la tribu y la canción la cual una vez acabada iremos a ver diferentes tipos de plantas y vegetaciones, a la vez cantaran su canción de la tribu.

SEMANA 2: Esta semana, Mandi nos acompañará en un fascinante viaje por toda la selva donde conoceremos un importante lugar: el río. Aprenderemos a cuidar y conservar un recurso tan importante como el agua y aprenderemos sobre la importancia de esta en los ecosistemas. Hablaremos sobre agua limpia y saneamiento, producción y consumo responsables, acción por el clima, vida submarina y vida de ecosistemas terrestres, a lo largo de la semana y sobre todo con la ayuda de Mandi, de manera divertida.

SEMANA 3: Nuestros cachorros estarán acompañados/as por el jefe de la tribu llamado Mandi que vendrá para enseñarnos lo importante que es tener limpia la selva, sus rincones secretos y cómo conservarlos. Además, nos explicará cómo reutilizar los materiales para nuestras aventuras.

SEMANA 4: Mandi está muy preocupado por toda la contaminación que hay en nuestra selva, y viene a pedir ayuda a los cachorros para que la selva esté lo más limpia posible y sea un lugar en el que todos los animales puedan vivir. Conceptos como reciclaje, reutilización... los aprenderán de la manera más divertida.

SEMANA 5: Mandi y sus aliados cachorritos seguirán conociendo la selva. La selva está llena de familias distintas, ¡las conoceremos a todas! La selva es un lugar donde todo el mundo cabe.

SEMANA 6: La última semana la dedicaremos a despedirnos de la selva. Será el momento de bailar, ponernos los trajes que hemos elaborado durante las semanas anteriores, y hacer una gran fiesta de despedida de la tribu.

SEMANAS TEMÁTICAS



océanoatlántico

PARA LOS NIÑOS Y NIÑAS DE 6 A 8 AÑOS

SEMANA 1: Con nuestros medianos, los orangutanes estará un mágico hechicero de la selva llamado Luak, este personaje nos enseñará conocer de cerca a los animales y les transmitirá la magia de la selva.

SEMANA 2: Esta semana, Luak se presenta en el cole para contar a los/las usuarios la expedición de esa semana que consistirá en investigar los lagos y ríos que hay al rededor de la selva. Y lo más importante, conocer los animales que habitan en ellos,

SEMANA 3: En esta tercera semana Luak viene a ayudarnos a crear nuestro refugio con materiales reciclables que iremos encontrando en el camino. ¿Habéis visto la cantidad de maneras distintas en las que viven los animales? Lo vamos a descubrir con la ayuda de Luak

SEMANA 4: Luak viene esta semana un poco enfadado porque sus hechizos no están teniendo resultado. Por eso, nuestros queridos orangutanes le van ayudar a encontrar todos los elementos que necesita ya para ello tendrán que superar juegos de orientación en la selva, acertijos... ¡Que comience la magia!

SEMANA 5: Luak y sus acompañantes de esta semana estarán de guardia por toda la selva. Algunos humanos son muy peligrosos para la selva y sus habitantes... por eso nuestro equipo estará preparado para conocer a todos los animales, sus rutinas, su alimentación, sus depredadores...

SEMANA 6: La aventura llega a su fin, pero habrán aprendido tanto de la mano de Luak, que habrá que celebrarlo. Bailes, cantos de la selva, meriendas mágicas... y mucho más serán los protagonistas de esta semana.

SEMANAS TEMÁTICAS



océanoatlántico

PARA LOS NIÑOS Y NIÑAS DE 9 A 12 AÑOS

SEMANA 1: *Los leones son los más fieros de la selva, por eso estarán acompañados de Jameik la jefa más importante de la tribu, con la cual nos vamos a adentrar en los lugares más peligrosos de la selva y para ello, necesitamos orientarnos y conocer todos los trucos de supervivencia de la selva. Eso y muchas sorpresas más lo aprenderemos en esta semana con Jameik.*

SEMANA 2: *En esta segunda semana, Jameik y sus leones investigarán qué está pasando en la selva, por qué algunos animales ya no viven allí o han desaparecido. En su aventura conocerán a muchos animales con los que jugar y aprender tradiciones de la selva,*

SEMANA 3: *En esta tercera semana, con la compañía de Jameik, trabajaremos la importancia del reciclaje y los leones harán diferentes actividades con material reciclado, así conocerán la importancia de no desperdiciar materiales. Después de todo el trabajo, ¡será el momento de acercarse al río y refrescarse!*

SEMANA 4: *Ya llevamos unas semanas en la tribu, será el momento de volver al campamento base y conocer muy bien la tribu, las personas que la forman, cómo han llegado hasta la selva... Y qué mejor manera que hacerlo con juegos grupales y actividades donde el trabajo en equipo sea imprescindible.*

SEMANA 5: *Jameik y sus leones ya conocen bien la selva, pero se han dado cuenta de que algunas cosas no funcionan bien... Algunos animales discriminan a otros, otros no pueden acceder a todos los recursos... ¡Es el momento de conocer todas las problemáticas que hay en la selva y actuar! Lo harán de la mano de Jameik, con juegos, escape room... de la manera más divertida.*

SEMANA 6: *Como es nuestra última semana Jameik y los leones harán su última expedición en la selva. ¿Se habrán dejado algún rincón por recorrer? Pues hay que ponerle solución con juegos de pistas, juegos intergrupales y para acabar... ¡Una gran fiesta de despedida!*



PERIODO DE APERTURA

Del 27 de junio al 31 de agosto

océanoatlántico

SEMANA 1: Del 27 de junio al 1 de julio

PERIODO JULIO : Del 4 al 29 de julio

PERIODO AGOSTO Del 1 al 31 de agosto

Primera quincena Agosto: Del 1 al 12 de agosto

Segunda quincena Agosto: Del 16 al 31 de agosto

Entradas y salidas por calle Blanca de Navarra



HORARIOS DE APERTURA

océanoatlántico

7:45 - 8:45 Horario custodia matinal

8:45- 9:15 ¡Bienvenid@s a la selva!

9:15 Expedición por la selva. Juegos grupales

11:00 ¡Al campamento a reponer fuerzas! Almuerzo

11:30 Para conocer a las otras tribus... ¡Juegos intergrupales!

13:00 Asamblea de la tribu y creación de animales con materiales reciclados para hacer crecer nuestra selva

13:15 Salida

13:15 - 14:15 Horario de custodia

GRUPOS DE EDAD



océanoatlántico



CACHORROS: pequeños (3-5 años)

Los más pequeños ocupan un lugar muy especial, arropados por Mandi el jefe de una de las tribus de la selva jugarán, explorarán todos los rincones y aprenderán a desenvolverse en la selva.



ORANGUTANES: medianos (6-8 años)

Este grupo tendrá como guía a Luak, el hechicero de la selva, que les enseñará todos los conjuros con los que poder conservar la selva, entender a los animales y que los llevará hasta los rincones más inhóspitos de la selva con su magia.



LEONES: mayores (9-12 años)

Este grupo estará dirigido por Jameik, la jefa de la tribu más importante de toda la selva y que será la encargada de transmitirles todos sus conocimientos y convertirlos en unos grandes expertos selváticos.



¿Qué tenemos que traer?



océanoatlántico

- Mochila pequeña con almuerzo, botella de agua y gorra
- Además los días de actividad de agua (2 días por semana): Bañador, toalla, chanclas y crema de protección solar.
- Para los niños/as más pequeños, si lo necesitan, se puede llevar una bolsa con ropa de cambio.

**TODO MARCADO CON EL NOMBRE
DEL NIÑO/A**



¿QUIERES SABER MÁS?



Sara Bellos

peralta@oceanoatlantico.org

976 106 451



océanoatlántico

